AUTODOC CLUB

Hoe brandstoffilter vervangen bij een **PEUGEOT EXPERT Bestelwagen (VF3A_, VF3U_, VF3X_)** – vervangingshandleiding

EENDERE VIDEO-TUTORIAL

Deze video toont de vervangingsprocedure van een eender auto-onderdeel in een andere auto.

Belangrijk!

Deze vervangingsprocedure kan worden toegepast voor de volgende voertuigen: PEUGEOT EXPERT Bestelwagen (VF3A_, VF3U_, VF3X_) 2.0 16V

De stappen kunnen lichtjes variëren, afhankelijk van het ontwerp van de wagen.

Deze tutorial werd gemaakt op basis van de vervangingsprocedure voor een eender auto-onderdeel op: PEUGEOT 206 Hatchback (2A/C) 1.6

VERVANGING: BRANDSTOFFILTER – PEUGEOT EXPERT BESTELWAGEN (VF3A_, VF3U_, VF3X_). OVERZICHT MET GEREEDSCHAP DAT U NODIG HEBT:

- Universele reinigingsspray
- Brandstofleidingtang
- Koevoet
- Vloeistof opvangbak

Koop gereedschap

Vervanging: brandstoffilter – PEUGEOT EXPERT Bestelwagen (VF3A_, VF3U_, VF3X_). Tips van de experts van AUTODOC:

- Garandeer voldoende ventilatie van de werkplaats. Brandstofdampen zijn giftig.
- NB: alle werkzaamheden aan de auto PEUGEOT EXPERT Bestelwagen (VF3A_, VF3U_, VF3X_) dienen uitgevoerd te worden bij een uitgeschakelde motor.

VOER DE VERVANGING IN DE VOLGENDE VOLGORDE UIT:

1 Open de tankklep.

2 Schroef de tankdop los.

3 Vijzel de auto op met behulp van een krik of zet de auto boven een reparatiekuil.

4 Bereid een container voor om vloeistof op te vangen.

5 Maak de bevestigingsstukken van de brandstofleidingen schoon. Gebruik allesreiniger.

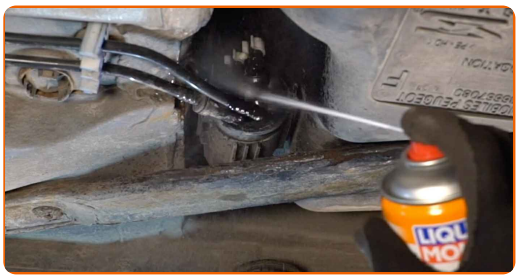

6 Maak de brandstofleidingen los van de carrosserie.

7 Knijp de klemmen samen en maak de brandstoftoevoerleidingen los van het brandstoffilterhuis. Gebruik een brandstofleidingtang. Gebruik een koevoet.

Vervanging: brandstoffilter – PEUGEOT EXPERT Bestelwagen (VF3A_, VF3U_, VF3X_). Tips van de experts van AUTODOC:

- Wees voorzichtig! Er kan brandstof lekken uit de filterbehuizing en slangen.

8 Verwijder de brandstoffilter. Gebruik een koevoet.

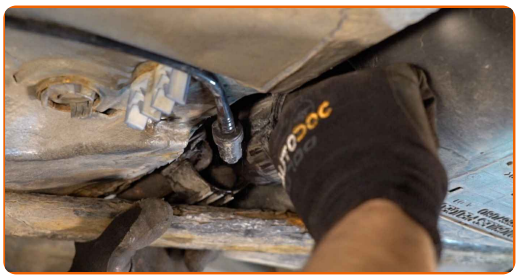

9 Doe het oude filterpatroon in de bak.

10 Installeer een nieuwe brandstoffilter.

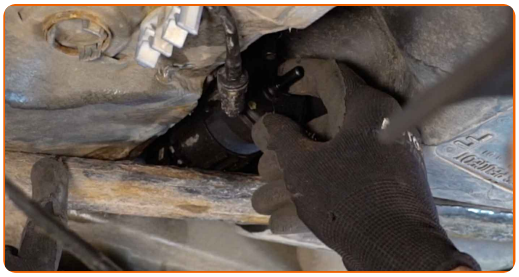

Vervanging: brandstoffilter – PEUGEOT EXPERT Bestelwagen (VF3A_, VF3U_, VF3X_). De experts van AUTODOC bevelen aan:

- Zorg ervoor dat de brandstoffilter in de juiste positie geplaatst is. Houd rekening met de richtingsmarkering van de brandstofstroom.
- Tijdens de installatie moet u voorkomen dat er stof en vuil in het brandstoffilterhuis komt.
- Gebruik alleen filters van hoge kwaliteit.

11 Verbind de brandstoftoevoerleidingen aan de brandstoffilter.

12 Bevestig de brandstofleidingen aan de carrosserie.

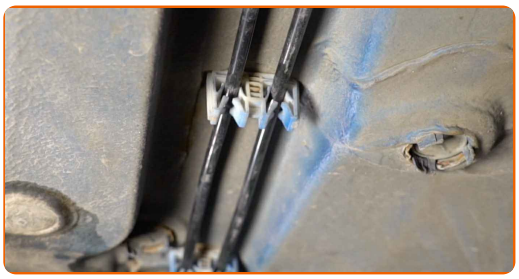

13 Neem de container weg van onder de brandstoffilter.

14 Laat de wagen zaken.

15 Span de tankdop aan.

16 Sluit de tankklep.

Vervanging: brandstoffilter – PEUGEOT EXPERT Bestelwagen (VF3A_, VF3U_, VF3X_). Tip van AUTODOC:

- Alvorens te starten, dient u de ontsteking enkele malen in en uit te schakelen. Dit moet gedaan worden om de brandstofpomp te activeren zodat er brandstof door het brandstofsysteem gepompt wordt.

17 Laat de motor enkele minuten draaien. Dit is noodzakelijk om te garanderen dat de component correct werkt.

18 Schakel de motor uit.

Vervanging: brandstoffilter – PEUGEOT EXPERT Bestelwagen (VF3A_, VF3U_, VF3X_). Tips van de experts van AUTODOC:

- Zorg er omwille van het milieu voor dat gebruikte filters op speciale afvalverzamelplaatsen gedeponeerd worden.

GOED GEDAAN!

BEKIJK MEER TUTORIALS

AUTODOC — TOPKWALITEIT EN BETAALBARE AUTO-ONDERDELEN ONLINE

EEN GEWELDIG AANBOD AAN RESERVEONDERDELEN VOOR UW AUTO

BRANDSTOFFILTER: EEN OMVANGRIJK AANBOD

ⓘ UITSLUITING VAN VERANTWOORDELIJKHEID:

Das document bevat alleen algemene aanbevelingen die te pas kunnen komen als u bezig bent met reparatie of vervanging van onderdelen. AUTODOC is niet aansprakelijk voor verliezen, verwondingen of schade aan eigendommen die bij het repareren of vervangen kunnen optreden door een verkeerde toepassing of een verkeerde interpretatie van de ter beschikking gestelde informatie.

AUTODOC is niet aansprakelijk voor eventuele fouten en onduidelijkheden in deze handleiding. De informatie wordt alleen ter beschikking gesteld om te verduidelijken en is geen alternatief voor instructies van deskundigen.

AUTODOC is niet aansprakelijk voor de verkeerde of gevaarlijke toepassing van apparatuur, werktuig en auto-onderdelen. AUTODOC geeft het dringende advies om voorzichtig te zijn en zich aan de veiligheidsvoorschriften te houden als er sprake is van een reparatie of een vervanging. En denkt u eraan: het gebruik van auto-onderdelen met een minderwaardige kwaliteit is geen garantie voor de vereiste verkeersveiligheid.

© Copyright 2023 – Alle content, met name teksten, foto`s en grafieken zijn als intellectueel eigendom geregistreerd. Alle rechten, met inbegrip van vermenigvuldiging, publicatie, bewerking en vertaling, zijn voorbehouden, AUTODOC SE.