



Hoe het voordeurslot op
de **FORD Transit Mk5**
Bus (V184, V185) te
vervangen –
vervangingshandleiding

EENDERE VIDEO-TUTORIAL



Deze video toont de vervangingsprocedure van een eender auto-onderdeel in een andere auto.

Belangrijk!

Deze vervangingsprocedure kan worden toegepast voor de volgende voertuigen:
 FORD TRANSIT Bus (FD_-, FB_-, FS_-, FZ_-, FC_-) 2.4 DI RWD (F_B-, F_C-, F_A-),
 FORD TRANSIT Bus (FD_-, FB_-, FS_-, FZ_-, FC_-) 2.4 DI, FORD TRANSIT Bus (FD_-,
 FB_-, FS_-, FZ_-, FC_-) 2.4 DI RWD (F_B-, F_C-), FORD TRANSIT Bus (FD_-, FB_-,
 FS_-, FZ_-, FC_-) 2.0 DI, FORD TRANSIT Bus (FD_-, FB_-, FS_-, FZ_-, FC_-) 2.3
 16V RWD (F_B-, F_C-, F_A-), FORD TRANSIT Bus (FD_-, FB_-, FS_-, FZ_-, FC_-) 2.4
 TDE, FORD TRANSIT Bus (FD_-, FB_-, FS_-, FZ_-, FC_-) 2.0 TDCi, FORD TRANSIT
 Bus (FD_-, FB_-, FS_-, FZ_-, FC_-) 2.4 TDCi

De stappen kunnen lichtjes variëren, afhankelijk van het ontwerp van de wagen.

Deze tutorial werd gemaakt op basis van de vervangingsprocedure voor een eender auto-onderdeel op: FORD TRANSIT MK-7 Bestelwagen 2.2 TDCi

VERVANGING: DEURSLOT – FORD TRANSIT MK5 BUS (V184, V185). OVERZICHT MET GEREEDSCHAP DAT U NODIG HEBT:



- Contactspray
- Momentsleutel
- Dopsleutel van 8 mm
- Torx-bit T30
- Ratelsleutel
- Ratelschroevendraaier
- Kruisschroevendraaier
- Verwijdergereedschap voor kunststof bekleding

Koop gereedschap

Vervanging: deurslot – FORD Transit Mk5 Bus (V184, V185). De experts van AUTODOC bevelen aan:

- De vervangingsprocedure is identiek voor de sloten op de linker en rechter voordeuren.
- Alle werkzaamheden moeten worden uitgevoerd met uitgeschakeld contact.

VERVANGING: DEURSLOT – FORD TRANSIT MK5 BUS (V184, V185). HANTEER DE VOLGENDE PROCEDURE:

1

Open de autodeur.



2

Draai de bevestigingen van het deurpaneel los. Gebruik een kruisschroevendraaier.



3

Maak de bekleding van de deurgreep los.

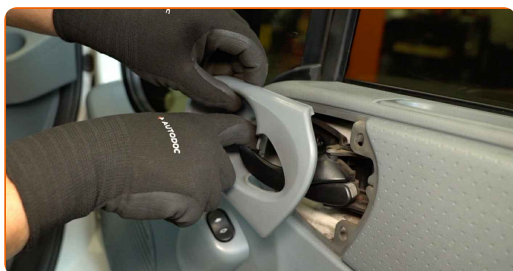

4 Verwijder de bevestigingsschroeven.

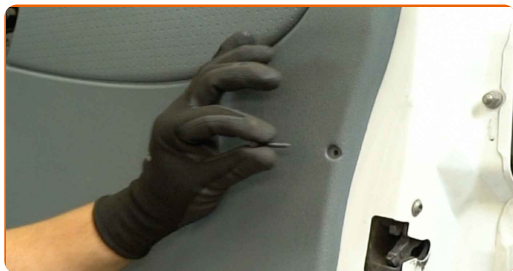

5 Maak het deurpaneel los. Gebruik het verwijdergereedschap voor kunststof bekleding.

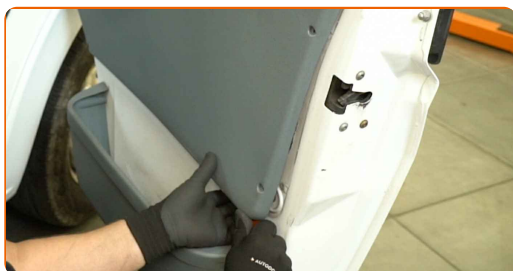

Belangrijk!

- Forceer niets bij het verwijderen van het onderdeel. U zou het anders kunnen beschadigen.

6 Haal de stekker uit de schakelaar van de elektrische ruitbediening.

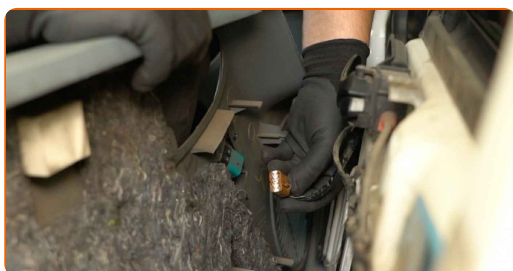

7 Klik de vergrendelingsstang los die het slot met de buitenste deurgreep verbindt.

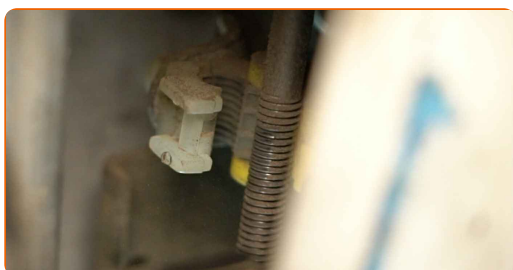

- 8** Schroef de bevestigingen van de geleiderail van de ruit los. Gebruik een dopsleutel van 8 mm. Gebruik een ratelsleutel.

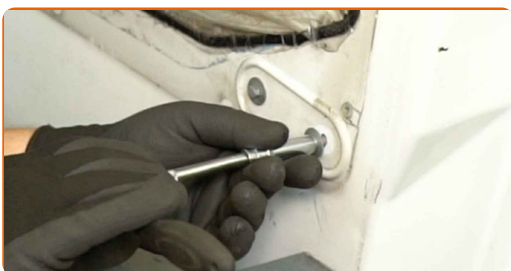

- 9** Verwijder de bevestigingsbouten.

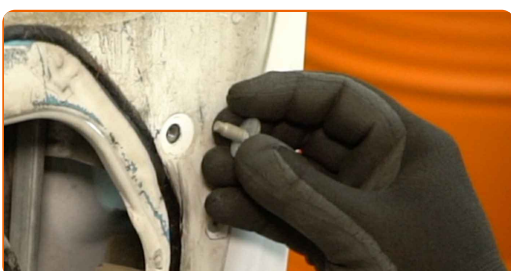

- 10** Verwijder de geleiderail van de ruit.

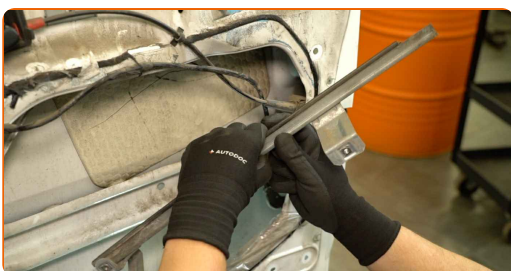

- 11** Schroef de bevestigingen van het deurslot los. Gebruik een Torx-bit T30. Gebruik een elektrische of ratelschroevendraaier.

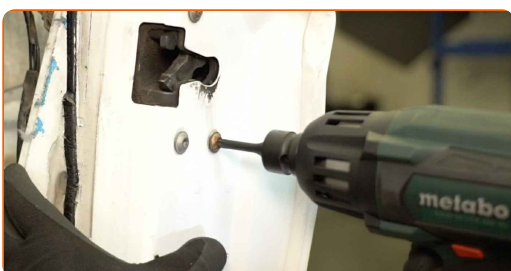

- 12** Verwijder de bevestigingsschroeven.

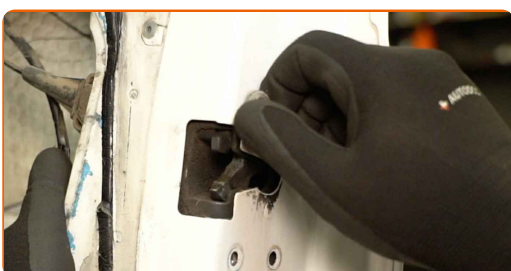

13

Verwijder het deurslot.

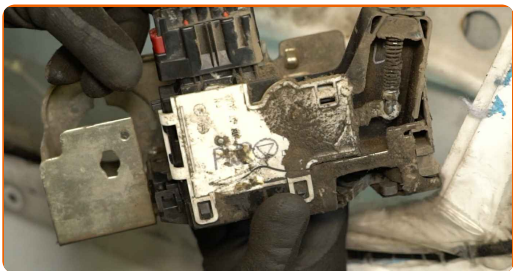

Vervanging: deurslot – FORD Transit Mk5 Bus (V184, V185). Tips van de experts van AUTODOC:

- Forceer niets bij het verwijderen van het onderdeel. U zou het anders kunnen beschadigen.

14

Trek de stekker uit het deurslot.

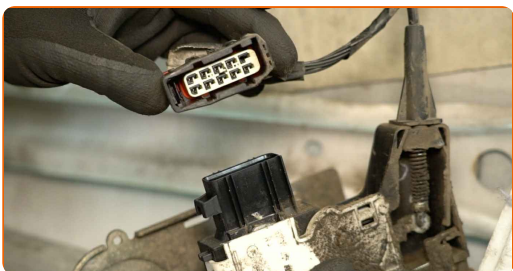

15

Haal de kabel van de deurvergrendeling van het slot af.

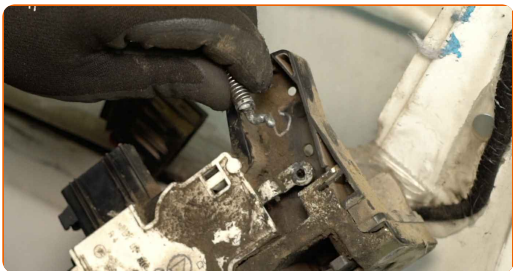

16 Behandel de stekker van het deurslot. Gebruik een contactspray.



17 Verbind de kabel van de deurvergrendeling met een nieuw deurslot.



18 Steek de stekker in het nieuwe deurslot.



19 Installeer het nieuwe slot.



20 Breng de bevestigingsbouten aan.



21

Draai de bevestigingen van het deurslot vast. Gebruik een Torx-bit T30. Gebruik een momentsleutel. Aandraaimoment: 12 Nm.



22

Installeer de geleiderail van de ruit.



23

Breng de bevestigingsbouten aan.

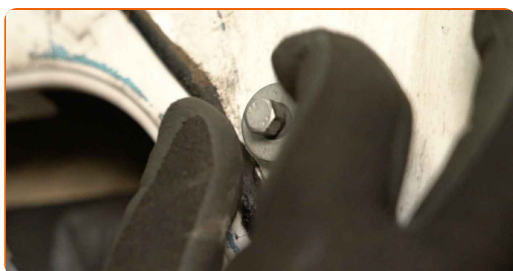

24

Draai de bevestigingen van de geleiderail van de ruit vast. Gebruik een dopsleutel van 8 mm. Gebruik een momentsleutel. Aandraaimoment: 10 Nm.



25

Klik de vergrendelingsstang, die het slot met de buitenste deurgreep verbindt, op zijn plaats.

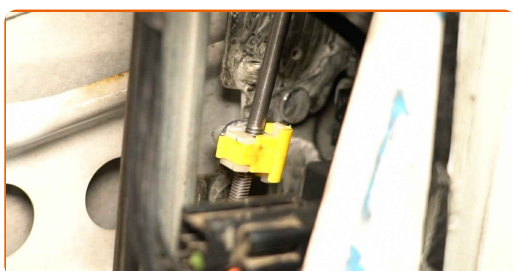

26 Behandel de stekker van de schakelaar van de elektrische ruit. Gebruik een contactspray.

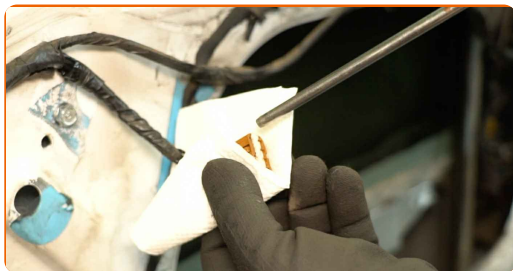

27 Verbind de stekker met de schakelaar van de elektrische ruit.

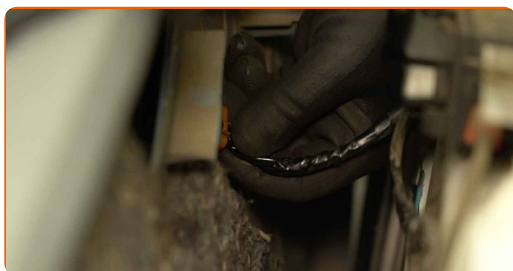

28 Plaats het deurpaneel terug.

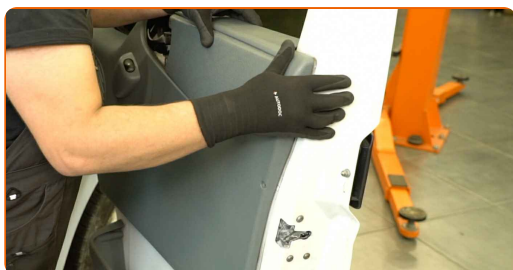

29 Bevestig de bekleding van de deurgreep.

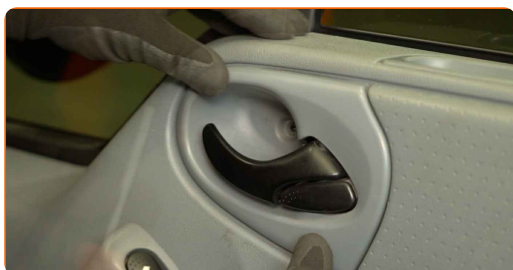

30 Breng de bevestigingsschroeven aan.

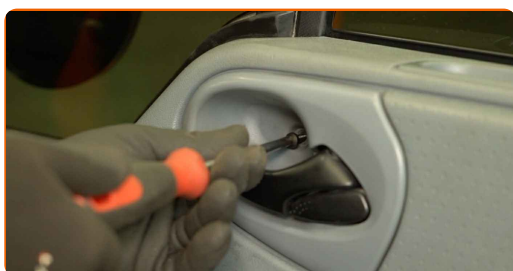

31

Draai de bevestigingen van het deurpaneel stevig aan. Gebruik een kruisschroevendraaier.

**32**

Sluit de autodeur.

**33**

Controleer of het nieuwe onderdeel werkt.

GOED GEDAAN! 

BEKIJK MEER TUTORIALS

AUTODOC – TOPKWALITEIT EN BETAALBARE AUTO-ONDERDELEN ONLINE

AUTODOC'S MOBIELE APP: GRIJP GEWELDIGE AANBIEDINGEN, TERWIJL U COMFORTABEL WINKELT



EEN GEWELDIG AANBOD AAN RESERVEONDERDELEN VOOR UW AUTO

DEURSLOT: EEN OMVANGRIJK AANBOD

(i) UITSLUITING VAN VERANTWOORDELIJKHEID:

Das document bevat alleen algemene aanbevelingen die te pas kunnen komen als u bezig bent met reparatie of vervanging van onderdelen. AUTODOC is niet aansprakelijk voor verliezen, verwondingen of schade aan eigendommen die bij het repareren of vervangen kunnen optreden door een verkeerde toepassing of een verkeerde interpretatie van de ter beschikking gestelde informatie.

AUTODOC is niet aansprakelijk voor eventuele fouten en onduidelijkheden in deze handleiding. De informatie wordt alleen ter beschikking gesteld om te verduidelijken en is geen alternatief voor instructies van deskundigen.

AUTODOC is niet aansprakelijk voor de verkeerde of gevaarlijke toepassing van apparatuur, werktuig en auto-onderdelen. AUTODOC geeft het dringende advies om voorzichtig te zijn en zich aan de veiligheidsvoorschriften te houden als er sprake is van een reparatie of een vervanging. En denkt u eraan: het gebruik van auto-onderdelen met een minderwaardige kwaliteit is geen garantie voor de vereiste verkeersveiligheid.

© Copyright 2024 – Alle content, met name teksten, foto's en grafieken zijn als intellectueel eigendom geregistreerd. Alle rechten, met inbegrip van vermenigvuldiging, publicatie, bewerking en vertaling, zijn voorbehouden, AUTODOC SE.