



Hoe wielremcilinder
vervangen bij een **Fiat**
Punto 188 –
vervangingshandleiding

TUTORIAL



Belangrijk!

Deze vervangingsprocedure kan worden toegepast voor de volgende voertuigen: FIAT GRANDE PUNTO (199) 1.3 D Multijet, FIAT PUNTO (188) 1.2 60, FIAT PUNTO (188) 1.2 16V 80, FIAT PUNTO (188) 1.9 JTD 80, FIAT PUNTO (188) 1.9 DS 60, FIAT PUNTO (188) 1.9 JTD, FIAT PUNTO (188) 1.2 Natural Power, FIAT PUNTO (188) 1.2 Bifuel, FIAT PUNTO (188) 1.2 Bipower (188BXA1A), FIAT PUNTO (188) 1.2 Natural Power (188BXA1A)

De stappen kunnen lichtjes variëren, afhankelijk van het ontwerp van de wagen.

**VERVANGING: WIELREMCILINDER – FIAT PUNTO 188.
GEREEDSCHAP DAT U DAARBIJ NODIG HEBT:**



- Staalborstel
- WD-40 spray
- Kopervet
- Dopsleutel nr.10
- Dopsleutel nr.12
- Combinatiesleutel N°8
- Flare-moersleutel nr. 11
- Krachtdop voor velgen Nr.17
- Ratelsleutel
- Momentsleutel
- Wringijzer
- Platte schroevendraaier
- Wielblok

KOOP GEREEDSCHAP

Vervanging: wielremcilinder – Fiat Punto 188. De experts van AUTODOC bevelen aan:

- Vervang de wielremcilinders van de achtertrommelremmen paarsgewijs.
- De vervangingswijze is hetzelfde voor de rechter en linker wielremcilinder van de achtertrommelremmen.
- Alle werkzaamheden moeten worden verricht met stilstaande motor.

VERVANGING: WIELREMCILINDER – FIAT PUNTO 188. ONDERNEEM DE VOLGENDE STAPPEN:

- 1 Zet de wielen vast met behulp van wielblokken.
- 2 Maak de wielbouten los. Gebruik de krachtdopsleutel #17.
- 3 Verhoog de achterzijde van de wagen en plaats veilig op steunen.
- 4 Draai de wielbouten los.

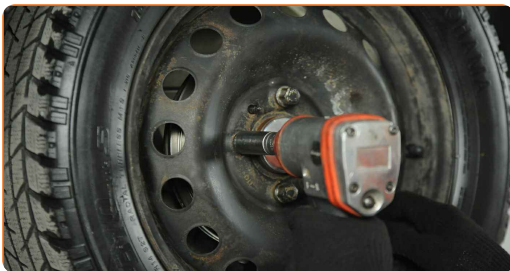

Vervanging: wielremcilinder – Fiat Punto 188. Tip van AUTODOC:

- U moet het wiel in de hoogste stand houden als u de bouten losdraait.

5

Neem het wiel eraf.

**6.1**

Schroef de bevestiging van de remtrommel los.

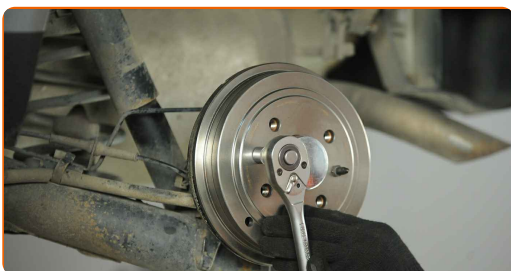
**6.2**

Gebruik een dopsleutel Nr.12.

**6.3**

Gebruik een ratelsleutel.

7

Verwijder de remtrommel.

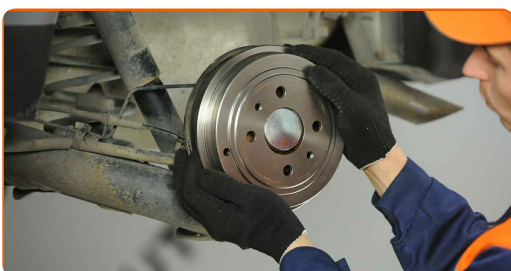

Vervanging: wielremcilinder – Fiat Punto 188. AUTODOC beveelt aan:

- Onderzoek de remtrommel. Vervang indien nodig.

8 Ontkoppel de hydraulische leiding van de achterzijde van de wielcilinder. Maak gebruik van een flare-moersleutel nr. 11.

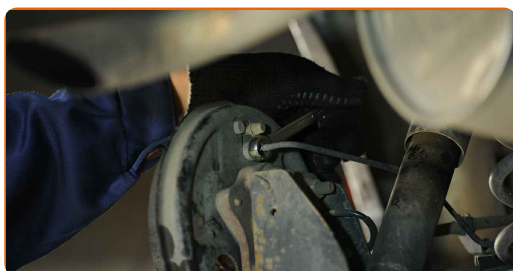

Vervanging: wielremcilinder – Fiat Punto 188. Deskundigen bevelen aan:

- Plaats meteen een plug op het open einde van de remleiding om het lekken van remvloeistof en het binnendringen van vuil in het hydraulisch systeem te vermijden.

9 Schroef de bevestigingsbout van de remcilinder los. Gebruik een dopsleutel Nr.10. Gebruik een ratelsleutel.

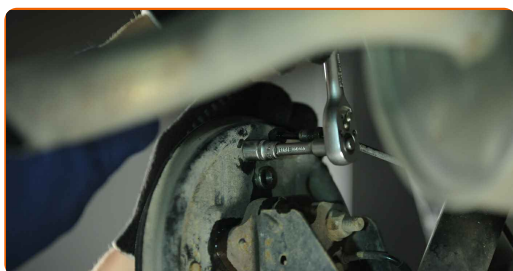

10.1 Verwijder de remcilinder van de remankerplaat.



10.2 Gebruik een platte schroevendraaier.



11 Reinig de remtrommel. Gebruik een staalborstel. Gebruik de WD-40 spray.

12 Reinig de verbinding van de remleiding en de bevestigingsbouten van de remtrommel op uw Fiat Punto 188.

13.1 Installeer een nieuwe remcilinder.



13.2 Gebruik een platte schroevendraaier.

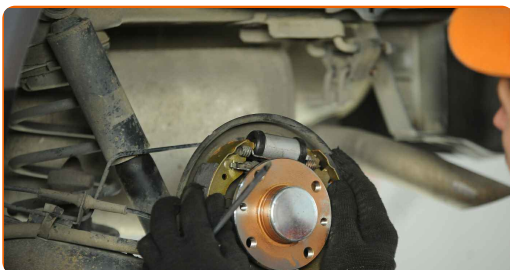

14 Schroef de bevestigingsbouten van de remcilinder vast. Gebruik een dopsleutel Nr.10. Gebruik een ratelsleutel.

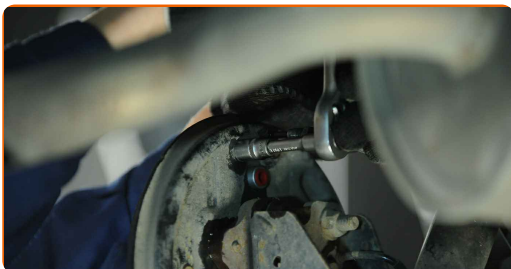

15 Verbind de hydraulische leiding met de achterzijde van de wielcilinder. Maak gebruik van een flare-moersleutel nr. 11.

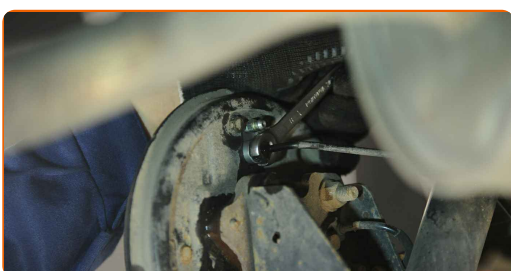

16 Ontlucht het remcilindersysteem. Gebruik een combinatie steeksleutel Nr.8

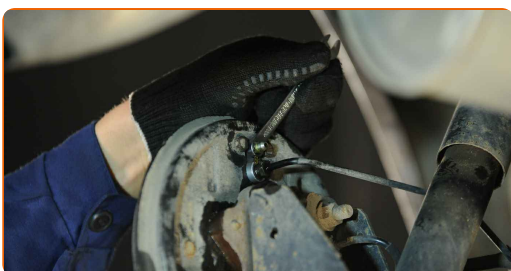

Vervanging: wielremcilinder – Fiat Punto 188. Tip:

- Zorg ervoor dat de beschermingskap over de ontluchtungsklep geplaatst wordt.

17 Reinig de naaf. Gebruik een staalborstel. Behandel het contactoppervlak. Gebruik een kopersmeermiddel.

18

Installeer de remtrommel en draai deze vast.

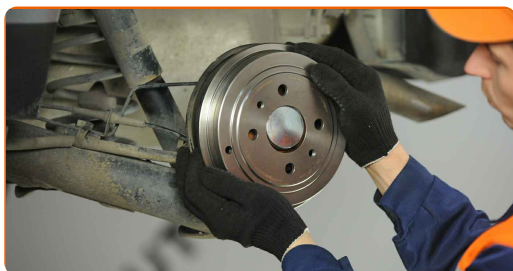

19

Draai de bevestigingsmiddelen van de remtrommel aan. Gebruik een dopsleutel Nr.12. Gebruik een momentsleutel. Draai deze vast tot een koppel van 15 Nm.



20

Reinig het oppervlak waarop de velg moet worden gemonteerd. Gebruik een staalborstel. Behandel het contactoppervlak. Gebruik een kopersmeermiddel.

21

Installeer het wiel.



AUTODOC raadt aan:

- Waarschuwing! Houd het wiel vast tijdens het inschroeven van de bevestigingsbouten om letsel te voorkomen. Fiat Punto 188

22

Draai de wielbouten vast. Gebruik de krachtdopsleutel #17.



23

Verlaag de wagen en werk in kruisvolgorde bij het aanspannen van de wielbouten. Gebruik een momentsleutel. Draai deze vast tot een koppel van 98 Nm.

24

Verwijder de krik en de wielblokken.



Vervanging: wielremcilinder – Fiat Punto 188. Tips van de experts van AUTODOC:

- Ontlucht het remsysteem na het vervangen van de cilinder op een Fiat Punto 188.
- Controleer het niveau aan remvloeistof in het expansiereservoir en vul indien nodig bij.
- Voer een remtest uit tijdens het rijden aan gemiddelde snelheid, de Fiat Punto 188 mag niet naar één zijde trekken.

GOED GEDAAN! 

BEKIJK MEER TUTORIALS

AUTODOC – TOPKWALITEIT EN BETAALBARE AUTO- ONDERDELEN ONLINE

AUTODOC'S MOBIELE APP: GRIJP GEWELDIGE AANBIEDINGEN,
TERWIJL U COMFORTABEL WINKELT



+ AUTODOC

GET IT ON
Google Play

Download on the
App Store

Download

**EEN GEWELDIG AANBOD AAN RESERVEONDERDELEN
VOOR UW AUTO**

KOOP RESERVEONDERDELEN VOOR FIAT

WIELREMCILINDER: EEN OMVANGRIJK AANBOD

SELECTEER AUTO-ONDERDELEN VOOR FIAT PUNTO 188

WIELREMCILINDER VOOR FIAT: NU KOPEN

**WIELREMCILINDER VOOR FIAT PUNTO 188: DE BESTE
AANBIEDINGEN EN DEALS**

UITSLUITING VAN VERANTWOORDELIJKHEID:

Das document bevat alleen algemene aanbevelingen die te pas kunnen komen als u bezig bent met reparatie of vervanging van onderdelen. AUTODOC is niet aansprakelijk voor verliezen, verwondingen of schade aan eigendommen die bij het repareren of vervangen kunnen optreden door een verkeerde toepassing of een verkeerde interpretatie van de ter beschikking gestelde informatie.

AUTODOC is niet aansprakelijk voor eventuele fouten en onduidelijkheden in deze handleiding. De informatie wordt alleen ter beschikking gesteld om te verduidelijken en is geen alternatief voor instructies van deskundigen.

AUTODOC is niet aansprakelijk voor de verkeerde of gevaarlijke toepassing van apparatuur, werktuig en auto-onderdelen. AUTODOC geeft het dringende advies om voorzichtig te zijn en zich aan de veiligheidsvoorschriften te houden als er sprake is van een reparatie of een vervanging. En denkt u eraan: het gebruik van auto-onderdelen met een minderwaardige kwaliteit is geen garantie voor de vereiste verkeersveiligheid.

© Copyright 2022 – Alle content, met name teksten, foto's en grafieken zijn als intellectueel eigendom geregistreerd. Alle rechten, met inbegrip van vermenigvuldiging, publicatie, bewerking en vertaling, zijn voorbehouden, AUTODOC GmbH.