

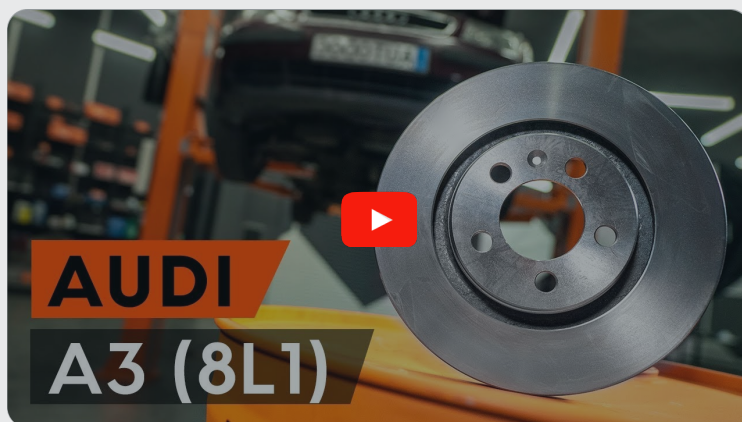

Hoe remschijven vooraan
vervangen bij een **Audi**
A3 8L1 –
vervangingshandleiding

TUTORIAL

** Belangrijk!**

Deze vervangingsprocedure kan worden toegepast voor de volgende voertuigen:
AUDI A3 Hatchback (8L1) 1.6, AUDI A3 Hatchback (8L1) 1.8 T, AUDI A3 Hatchback (8L1) 1.9 TDI, AUDI A3 Hatchback (8L1) 1.8 T quattro, AUDI A3 Hatchback (8L1) 1.9 TDI quattro

De stappen kunnen lichtjes variëren, afhankelijk van het ontwerp van de wagen.

VERVANGING: REMSCHIJVEN – AUDI A3 8L1.
OVERZICHT MET GEREEDSCHAP DAT U NODIG HEBT:

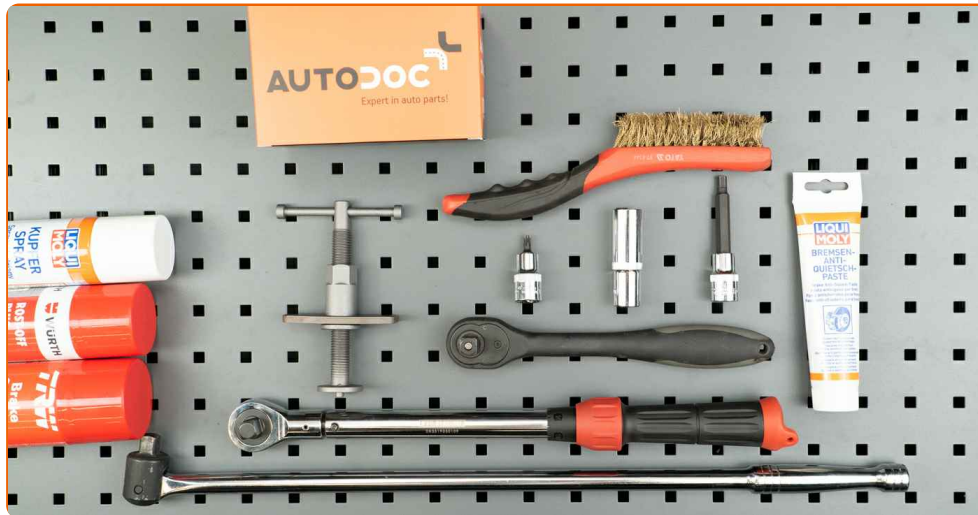

- Staalborstel
- WD-40 spray
- Remmenreiniger
- Kopervet
- Momentsleutel
- inbus bit nr. H7
- Torx bit T30
- Krachtdop voor velgen Nr.17
- Koevoet
- Rubberhamer
- Wielblok

KOOP GEREEDSCHAP

Vervanging: remschijven – Audi A3 8L1. De experts van AUTODOC bevelen aan:

- Vervang de remschijven op de Audi A3 8L1 volledig op elke as. Onafhankelijk van de staat van de componenten. Dit zorgt ervoor dat het remmen gelijk gebeurt.
- De vervangprocedure is identiek voor beide remschijven op dezelfde as.
- Bij vervanging van de remschijven, vervang ook steeds de remblokken.
- Alle werkzaamheden moeten worden verricht met stilstaande motor.

VERVANGING: REMSCHIJVEN – AUDI A3 8L1. HANTEER DE VOLGENDE PROCEDURE:

1

Open de motorkap. Schroef het deksel van het remvloeistofreservoir los.



2

Zet de wielen vast met behulp van wielblokken.

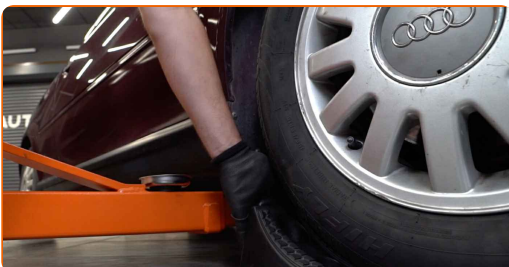

3 Maak de wielbouten los. Gebruik de krachtdopsleutel #17.

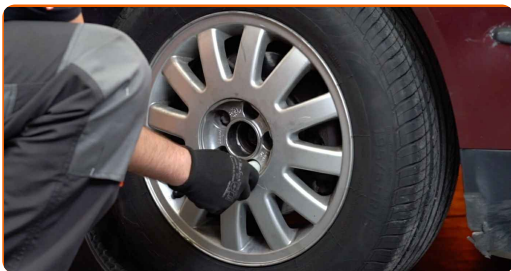

4 Verhoog de voorzijde van de wagen en plaats veilig op steunen.

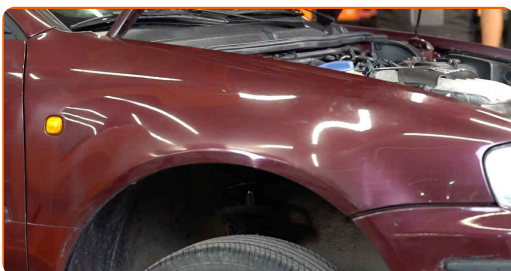

5 Draai de wielbouten los.

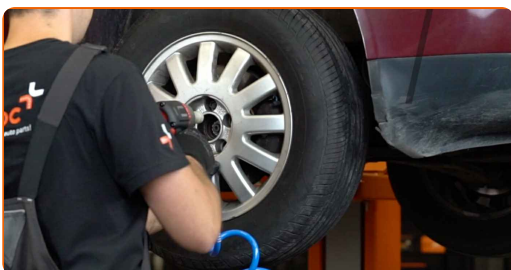

Vervanging: remschijven – Audi A3 8L1. Tip:

- U moet het wiel in de hoogste stand houden als u de bouten losdraait.

6 Neem het wiel eraf.

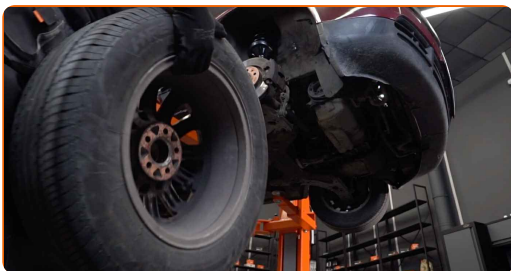

- 7 Ontkoppel het stopcontact van de ABS-sensor. Ontkoppel de aansluiting van de slijtagesensor van het remblok. Verwijder de aansluiting van de ABS-sensor. Maak de aansluiting van de slijtagesensor voor de remvoeringen los.

Let op!

- Sommige voertuigen hebben geen remblokslijtagesensor.

- 8 Verwijder de stofkappen van de geleidepenen van de remklauw.

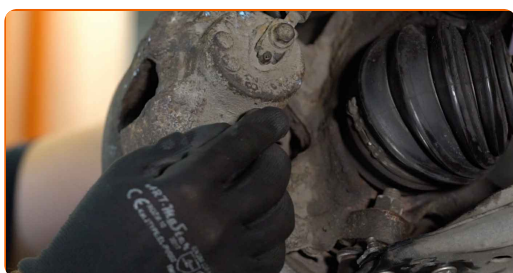

- 9 Spreid de remblokken. Gebruik een koevoet.

- 10 Schroef de bevestiging van de remklauw los. Gebruik inbussleutel nr. H7.

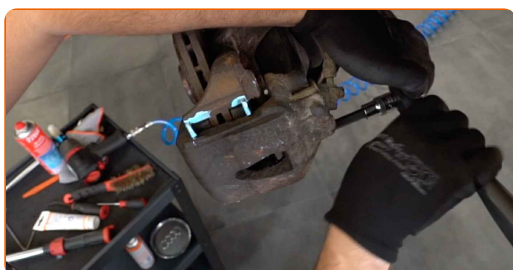

- 11 Verwijder de remklauw.

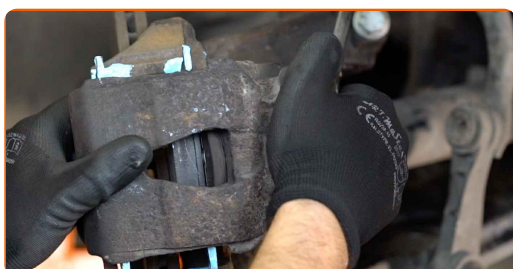

Vervanging: remschijven – Audi A3 8L1. AUTODOC beveelt aan:

- Bind de remklauw vast aan de ophanging of aan de carrosserie met een kabel, zonder deze los te koppelen van de remslang, om drukontlading van het remsysteem te voorkomen.
- Zorg er voor dat de remklauw niet aan de remslang hangt.
- Druk het rempedaal niet in na het verwijderen van de remklauw. Als resultaat kan de zuiger uit de remcilinder vallen, en kan er remvloeistof lekken of de druk in het systeem ontladen worden.

12

Schroef de bevestigingsbouten van de remschijven los en verwijder deze. Gebruik Torx T30.

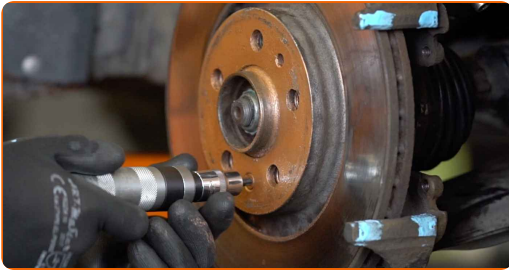

Vervanging: remschijven – Audi A3 8L1. De experts van AUTODOC bevelen aan:

- Gebruik indien nodig een rubberhamer.

13

Reinig de naaf. Gebruik een staalborstel. Gebruik een remmenreiniger.

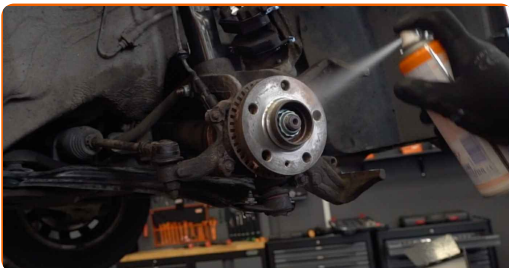

AUTODOC raadt aan:

- Vervanging: remschijven – Audi A3 8L1. Wacht een paar minuten af na het aanbrengen van de spray.

14

Behandel het contactoppervlak. Gebruik een kopersmeermiddel.

15

Installeer de nieuwe remschijf op de naaf en draai de schroeven vast.



16

Span de bevestiging van de remschijf aan. Gebruik Torx T30. Gebruik een momentsleutel. Draai deze vast tot een koppel van 4 Nm.

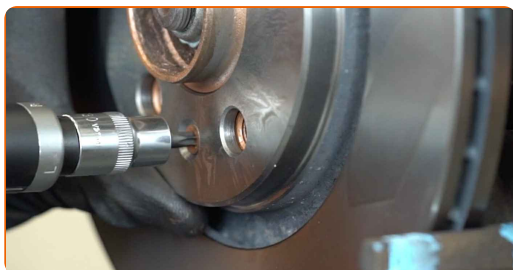

17

Verwijder antiroestvet van de nieuwe remschijf. Gebruik een remmenreiniger.



Vervanging: remschijven – Audi A3 8L1. Tips van de experts van AUTODOC:

- Wacht enkele minuten na het aanbrengen van de spray.
- Reinig indien nodig de montagelocatie van de remklauw.

- 18** Installeer de remklauw en zet deze vast. Gebruik inbussleutel nr. H7. Gebruik een momentsleutel. Draai deze vast tot een koppel van 28 Nm.

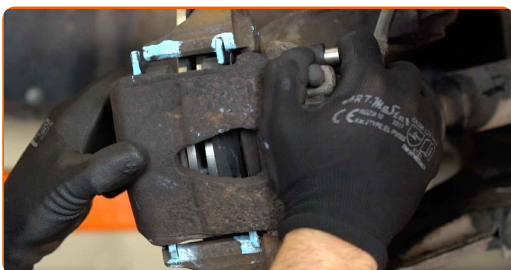

AUTODOC raadt aan:

- Audi A3 8L1 – Druk het rempedaal meerdere keren in terwijl de motor uit staat, totdat u weerstand voelt aanzwellen.

- 19** Installeer de stofkappen op de geleidepennen van de remklauw.

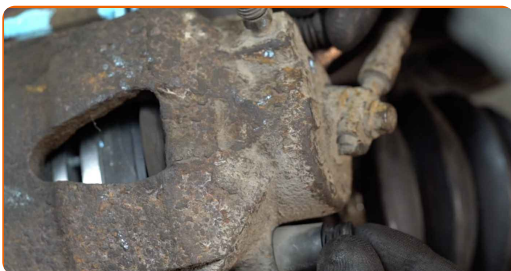

20

Behandel het oppervlak waar de remschijf contact maakt met de velg. Gebruik een kopersmeermiddel.



21

Installeer het wiel.



Vervanging: remschijven – Audi A3 8L1. Tip van AUTODOC:

- Houd het wiel omhoog tijdens het vastschroeven van de bevestigingsbouten om verwondingen te vermijden.

22

Draai de wielbouten vast. Gebruik de krachtdopsleutel #17.

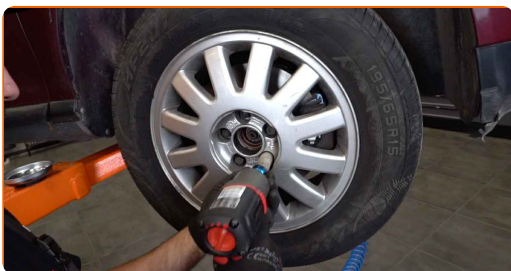

- 23 Verlaag de wagen en werk in kruisvolgorde bij het aanspannen van de wielbouten. Gebruik een momentsleutel. Draai deze vast tot een koppel van 120 Nm.



- 24 Verwijder de krik en de wielblokken.



- 25 Schroef de dop van het expansievat voor de remvloeistof vast. Sluit de motorkap.



GOED GEDAAN! 

BEKIJK MEER TUTORIALS

AUTODOC – TOPKWALITEIT EN BETAALBARE AUTO- ONDERDELEN ONLINE

AUTODOC'S MOBIELE APP: GRIJP GEWELDIGE AANBIEDINGEN,
TERWIJL U COMFORTABEL WINKELT



+ AUTODOC

GET IT ON
 **Google Play**

 **Download on the
App Store**

Download

**EEN GEWELDIG AANBOD AAN RESERVEONDERDELEN
VOOR UW AUTO**

KOOP RESERVEONDERDELEN VOOR AUDI

REMSCHIJVEN: EEN OMVANGRIJK AANBOD

SELECTEER AUTO-ONDERDELEN VOOR AUDI A3 8L1

REMSCHIJVEN VOOR AUDI: NU KOPEN

**REMSCHIJVEN VOOR AUDI A3 8L1: DE BESTE
AANBIEDINGEN EN DEALS**

UITSLUITING VAN VERANTWOORDELIJKHEID:

Das document bevat alleen algemene aanbevelingen die te pas kunnen komen als u bezig bent met reparatie of vervanging van onderdelen. AUTODOC is niet aansprakelijk voor verliezen, verwondingen of schade aan eigendommen die bij het repareren of vervangen kunnen optreden door een verkeerde toepassing of een verkeerde interpretatie van de ter beschikking gestelde informatie.

AUTODOC is niet aansprakelijk voor eventuele fouten en onduidelijkheden in deze handleiding. De informatie wordt alleen ter beschikking gesteld om te verduidelijken en is geen alternatief voor instructies van deskundigen.

AUTODOC is niet aansprakelijk voor de verkeerde of gevaarlijke toepassing van apparatuur, werktuig en auto-onderdelen. AUTODOC geeft het dringende advies om voorzichtig te zijn en zich aan de veiligheidsvoorschriften te houden als er sprake is van een reparatie of een vervanging. En denkt u eraan: het gebruik van auto-onderdelen met een minderwaardige kwaliteit is geen garantie voor de vereiste verkeersveiligheid.

© Copyright 2023 – Alle content, met name teksten, foto's en grafieken zijn als intellectueel eigendom geregistreerd. Alle rechten, met inbegrip van vermenigvuldiging, publicatie, bewerking en vertaling, zijn voorbehouden, AUTODOC SE.